

新古賀クリニック健康管理センター

春の3・4・5月特別コース

半日 日帰りドックコース



古賀病院21 PET画像診断センター

PET-CT (がん健診) 検査



[日帰りドックコース]

[PET-CT検査]

38,000円 + 60,000円

合計

98,000円 (税別)

検査項目 日帰り(半日)ドックコース

血液検査や心電図検査、胃の検査、腹部のエコー検査などを行う一般的な人間ドックのコースです。

- | | | | | | | |
|-------|--|---------|------|--|------|------|
| 問診 | 身体測定
<small>身長・体重・腹囲
血圧・視力・聴力</small> | 血液検査 | 尿検査 | 腫瘍マーカー
<small>CEA
男性:PSA、女性:CA125</small> | 便検査 | |
| 心電図検査 | 肺機能検査 | 上下腹部エコー | 胸部X線 | 診察 | 生活指導 | 胃カメラ |



PET-CT検査

- | | |
|--------|-----|
| PET-CT | 血糖値 |
|--------|-----|

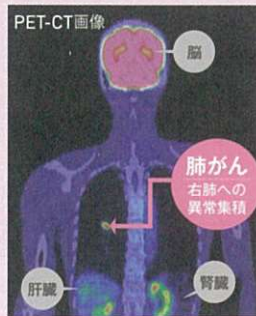

がん細胞は正常な細胞に比べて3~8倍のブドウ糖を必要とするため、ブドウ糖によく似た構造の薬(FDG)を静脈から注射すると、がん細胞に多くの薬が集まります。この薬の集まる様子を撮影するのがPET検査です。そのPETとCTの機能を併せ持つのが「PET-CT」で、一度にPETとCTの撮影を行うことができます。呼吸や姿勢の取り方などで起きる微妙なずれをなくすことによって、正確な融合画像が得られます。

セットコースについての注意点

- ※人間ドックを行う施設と、PET-CT検査を行う施設は別になります。
- ※無料シャトルバスを運行しております。

日帰りドックコース 新古賀クリニック健康管理センター PET-CT検査 古賀病院21 PET画像診断センター

- ※人間ドック後に、別日程(検査後3ヶ月以内)で、PET-CT検査受検可能です。ご予約時にご相談下さい。
- ※PET検査での当日の結果説明はございません。検査日より約1ヶ月後に結果ファイルを郵送致します。





FAXで送る際には
印刷面の間違いに
ご注意ください。

筑紫野市商工会

F A X

092-921-1029

申し込み手続き

- 申し込み書に必要事項を記入の上、FAXしてください。
- 健診料金は検査当日のお支払いとなります。各種カードもご利用いただけます。

お問い合わせ先

古賀病院 21 PET 画像診断センター
〒839-0801 久留米市宮ノ陣 3-3-8
TEL : 0942-38-3387 FAX : 0942-38-3341
フリーダイヤル : 0120-318-188



健診結果

- 人間ドックの結果は当日、医師より説明を行います。
- PET-CT検査結果は、後日(約1ヶ月後)郵送致します。

健診申込書

フリガナ						事業所名	
氏名	(男・女)					事業所No.	
住所	〒					第1希望日	月 日
電話番号	自宅	携帯				第2希望日	月 日
生年月日	T・S・H	年	月	日	(歳)	第1希望日	月 日
身長・体重	cm / kg	糖尿病	あり・なし		胃カメラ	経口・経鼻	
代表者以外の受診者名	性別	連絡先電話番号			生年月日		第1希望日
1	男・女				T・S・H 年 月 日		第2希望日
身長・体重	cm / kg	糖尿病	あり・なし	胃カメラ	経口・経鼻		
代表者以外の受診者名	性別	連絡先電話番号			生年月日		第1希望日
2	男・女				T・S・H 年 月 日		第2希望日
身長・体重	cm / kg	糖尿病	あり・なし	胃カメラ	経口・経鼻		

※内視鏡時に緊張を和らげる注射を使用された場合は、終日お車の運転はご遠慮下さい。

筑紫野市商工会

〒818-8577 筑紫野市湯町3-2-5
TEL : 092-922-2361 FAX : 092-921-1029